Cruzinews

Medlemsblad for Sarpsborgs Amcar klubb

Detroit Cars

Etb, 08-09-1982



1958 Pontiac Star Chief
Eier: May-Liss Olavessen

Klubbens Adresse.
Edvard Strandsvei 46, 1734 Hafslundsøy
www.detroitcars.no

Member of:

NR. 9. Okt. 2026

ÅRETS MEDARBEIDERE I CRUZINEWS

REDAKTØR
Linda Andreassen

JOURNALISTER
Alle klubbens medlemmer
Send over til:
linda@detroitcars.no

FORSIDE
Linda Andreassen

BAKSIDE
Connie Løvlie Spetaas

MØTEREFERATER
Connie Løvlie Spetaas

MØTEINNKALLELSE
Roy Olafsen

TREFFREFERAT
Alle klubbens medlemmer

NYE MEDL/ NYE BILER KARTOTEK
Kjell Ingar Olsen

Dette kan du lese om i denne utgaven av Cruzinews:

Side

1	Forside
2	Medarbeidere/Innhold
3	Nestledærn!
4	Julebord 2026
5	Klesbytte dagen
6	Referat Medlemsmøte – september
7	Medlemsmøte oktober
8-9	Klubbtreff på Solviken
10-11	Tilbakeblikk fra 1985
12	Kulturnatt
13	Late Summer Car Meet 2026
14	Familiebingo!
15-16	Amcar reportasje fra 2021
17	CruiseNight 2. september
18	Våre sponsorer
19	Klubbinformasjon
20	Bakside



Nest ledærn 😊 !!

Hei. oktober 2026

September har vært en måned med mye aktivitet og mange gode opplevelser for klubben vår.

Måneden startet med at vi deltok på Kulturnatt i Sarpsborg. Her fikk vi vist frem flere flotte biler fra medlemmene våre, og vi hadde også tre biler tilgjengelig for publikum som ønsket seg en liten kjøretur gjennom sentrum. Det var stor interesse blant de besøkende, og arrangementet ble en fin anledning til å vise frem både bilene og det gode miljøet vi har i klubben.

Et av månedens høydepunkter var nok turen med våre venner fra Nygårdshaugen. Hele 62 brukere fra ulike steder i Sarpsborg fikk være med på en rundtur i flotte amcarer. Turen ble avsluttet på klubbhuset, hvor det ble servert pizza til alle deltakerne. Smilene var mange, stemningen var fantastisk, og flere ga uttrykk for at de allerede gleder seg til neste års arrangement. Slike dager viser virkelig hvilken positiv betydning hobbyen vår kan ha for andre.

Den 2. september arrangerte vi også vår egen Cruise Night. Etter en hyggelig kjøretur i nærområdet samlet vi oss på klubbhuset til pølsebuffet og sosialt samvær. Det er alltid hyggelig å se både gamle og nye medlemmer møtes rundt felles interesse for bilene våre.

Mot slutten av måneden møttes vi på Solviken Feriehjem i Engelsviken til en sosial helg. Flere medlemmer hadde leid hytter, mens andre kom med campingvogn. Vi fikk disponere festlokalet på plassen og hadde to svært hyggelige kvelder sammen, både fredag og lørdag. På lørdagen gikk turen samlet til Odins Pub på Gressvik, hvor vi fikk kombinert cruising med godt sosialt samvær.

Nå nærmer høsten seg for alvor, og amcar-sesongen begynner gradvis å gå mot slutten. Selv om mange biler snart settes bort for vinteren, betyr ikke det at klubbaktivitetene stopper opp. Tvert imot har vi flere hyggelige arrangementer å se frem til.

I slutten av måneden arrangeres det cowboyfest, og allerede første lørdag etter lørdagsfrokosten inviterer vi til familiebingo på klubbhuset. I tillegg åpner vi igjen for Fredagshygge, som vil bli arrangert den tredje fredagen hver måned gjennom høsten og vinteren.

Vi håper så mange som mulig tar turen innom klubbhuset og blir med på de sosiale aktivitetene. Det er nettopp fellesskapet og kameratskapet som gjør klubben til det den er.

På vegne av styret ønsker jeg alle medlemmer en riktig god høst, og takk for alle flotte opplevelser vi har delt gjennom sesongen.

Med vennlig hilsen

Johannes Wastvedt

VI ØNSKER VELKOMMEN

TIL JULEBORD

2026





Den 28. november klokken 18:00 har Detroit cars sitt årlige julebord på Furuheim! Inngang 500kr. Per. Pers. Det blir som alltid tradisjonell julemat.

Ta med egen drikke!!!

Nils «Nilsemann» Solli spiller opp til dans og stemning!

Påmelding til Connie på tlf: 976 32 772

Betales 500kr til klubben samtidig

(Vipps 13662)

Kun for påmeldte / betalende medlemmer!


Klesbytte dag på klubben.
1 nov. Fra kl 13.00
Påmelding til Lisbeth 47349166
Åpen kiosk
hovedvekt på retro.

Medlemsmøte 9.9.2026

Tilstede 31 og 3 juniorer.

Tommy og Roy starter møtet.

1. Hva har skjedd: - Bilens dag. Bra oppmøte fra klubben. Men vi fikk skylden for at det var musikk. Dette var fra NAF. Var konsert i paviljongen. -God servering.
   Bingo. -Var bra. Rundt 25 stk. Neste blir familiebingo etter lørdagskafen.
2. 20.9 Kjøring med våre venner. Trenger flere biler. Alt under kontroll. Pizza på lokalet.
3. 19.9 Kulturnatt. Litt mer info nå. Vi kan kjøre rundt. Inntekter går til Sykehusklovnene. Har torvet.
4. Solviken 25-27 september. Var vellykket i fjor. Fortsatt plass til flere. Klubben får igjen litt av leieinntektene.
5. 7 november er det i Tøkfors.
   27 september Late Summer Car Meet i Våler.
   Kake og kaffe på lokalet 10.10.
   Fredagshyggen I September utgår.
6. Avisen er nå bare på nett. Blir sendt ut på epost. Men er sårbart at bare en kan siden vår så styret tar tak i hvem som skal læres opp.

Møte Hevet. 19.28

Styremøte 17.9.2026

Tilstede: Roy, Lisbeth, Bodil, Runar, Leif, Linda, Johannes, Emma, Kent, Connie og Kjell-Ingar

1. Kulturnatt: Må få utstyr ned. Møtes på lokalet for dette fredag. Lisbeth tar kontakt med Sykehusklovnene. Ellers alt under kontroll.
2. Kjøring: Bestiller 24 pizza på Grålum. Ellers alt under kontroll.
3. Temafest oktober. Cowboy mer info kommer når det har vært møte. Cake and Coffee 10 oktober. Familiebingo 3 oktober. Trenger premier. 3 matkurv + 3 godiskurv. Ca 300 kr pr stk.
4. Julebord. 28 november. Blir musikk, 500 kr pr person, påmelding til Connie. Kommer plakat. Mat ok. Kun medlemmer.
5. Johannes tar over avisen for en periode.
6. Klær: Mye tull. Vi prøver litt til. Se etter skjorte, slips.
7. Østlandsforum. Høre med Malin om hun vil.

Møte hevet 19.47

MEDLEMSMØTE



Onsdag 14 Oktober ca. kl. 18.30

på lokalet

Agenda

- *Hva har skjedd*
- *Julebord*
- *Hva skjer på lokalet.*
- *Hva skjer i Høst.*
- *Eventuelt*

Salg av pølser i brød/lompe. Vaffel, kaffe og brus

Avslutter med loddtrekning


KLUBBTREFF
på
Solviken Camping
25. - 27. SEPTEMBER




KE
98336



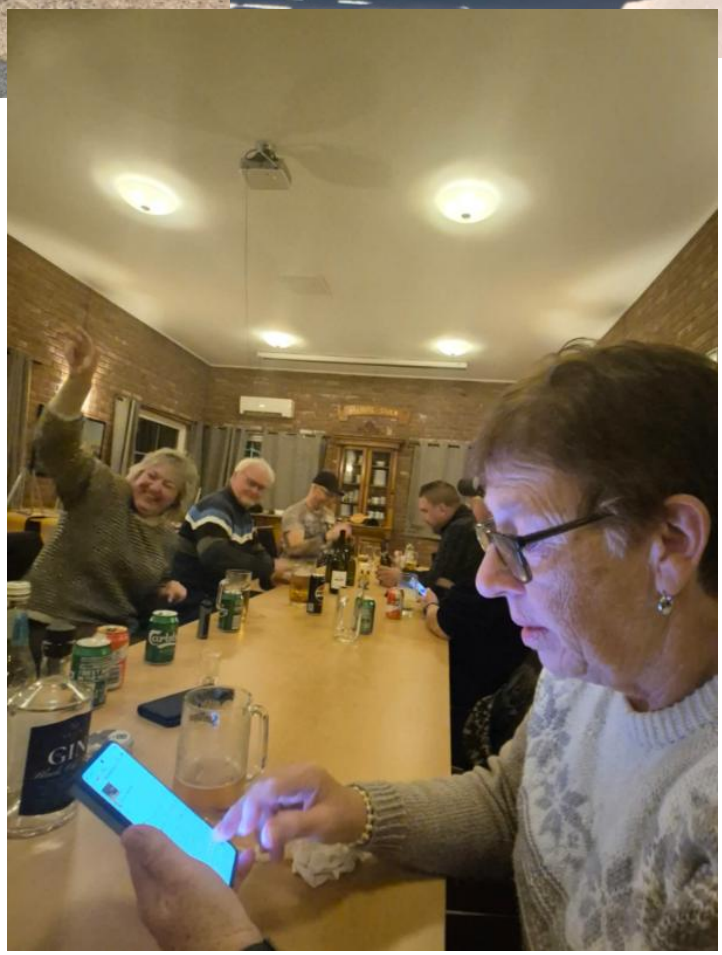











DETROIT CARS SARPSBORG

Detroit Cars, Sarpsborg, ble stiftet sent høsten 1982 som følge av en større konflikt i den etablerte Østfold-klubben U.S.Cars, Enthusiasts Club. En gruppe medlemmer, vesentlig fra Sarpsborg-distriktet, brøt ut av USCEC i februar 1982 da formannen, Egil Bergby, måtte forlate sitt verv og klubben. De dannet en egen klubb etter nye samarbeidsprinsipper, og antallet var allerede fra starten rundt 40 stykker.

TEKST OG FOTOS: SVEIN I. MYHRE

I dag teller klubben noe over 50 medlemmer. De viktigste aktivitetene er medlemsmøter hver måned. Vårmønstring 1. mai arrangerer for tredje gang i år. Ellers holdes et større treff med vekt på swap-meet aktivitet på Hølen Camping ved pinsetider. Klubben innbyr årlig til karneval for medlemmene i mars og til tradisjonelt julebord i desember. Egne lokaler har man ikke, men hjemme hos et medlem er det stilt et klubbkontor til disposisjon for styret. Detroit Cars, Sarpsborg, legger vekt på samarbeide med de andre amcarklubbene i fylket.

Klubbens stifter: Egil Bergby

Det har vært storm omkring Egil Bergby i amcarmiljøet i Østfold. Han var med i 1975 da U.S.Cars, Enthusiasts Club, ble startet, og han kom inn i styret i 1976. Her var han aktiv til årsskiftet 1981-82, da han satt som formann, men måtte gå ut av klubben etter store stridigheter omkring en sak knyttet til hans person.

Vi har ikke så god kjennskap til den konflikt som gjorde seg gjeldende i amcarmiljøet i Østfold den gangen at vi vil gå noe nærmere inn på dette her. I dag er det flere klubber i dette fylket, og Egil Bergby og hans medarbeidere har drevet frem Detroit Cars i Sarpsborg til å bli den kanskje mest aktive av disse.

Egil Bergby jobber i vedlikeholdsavdelingen i Borregaard, den store treforedlings- og kjemikaliefabrikken som dekker «halve» Sarpsborg. På landet, noen kilometer fra bykjernen, har Egil Bergby kjøpt familiegården med driftsbygning, verksted og garasjer. Noen kvegdrift er der ikke, men det dyrkes korn.

Når Egil ikke er opptatt med jobb og bilhobby, er han engasjert innen det livlige Fremskrittspartiet i Østfold.

I forbindelse med klubb-besøket i Detroit Cars, var vi såvidt innom Egil's farm. Det var selvsagt verkstedbygningen og garasjen som interesserte mest. Egil's bestefar drev smie og hjulmakerverksted her for mange år siden, og verktøy og maskiner står urørt siden den gangen. Reimer, overføringshjul og merkelige maskiner gav oss inntrykk av å være kommet til selveste Reodor Felgens verksted.

Egil drev og rettet opp en 1965 Dodge Coronet som han skulle ha som bruksbil. Lenger inne i bygningen sto Ole Trondsens sjeldne 1949 Lincoln Coupe lagret. Denne bilen var med på MOTORAMA -77 i Oslo. Eller var flere bildeler stuvet unna i bygningen. Oppe på låven sto Egil's standsmessige 1978 Chrysler Newport. En firedørs hardtop som var den siste av denne biltypen.

Egil Bergby, grunnlegger av den lokale klubben Detroit Cars, har egen gård med stor verkstedbygning i god, gammeldags stil. Verktøy og utstyr mangler ikke.





I Egil Bergbys «Reodor Felgen-verksted» er det mye rart å studere. Det er nesten som å være i et funksjonelt museum. En elektrisk motor driver alle maskinene i verkstedet via flatreimer.

Jentene er

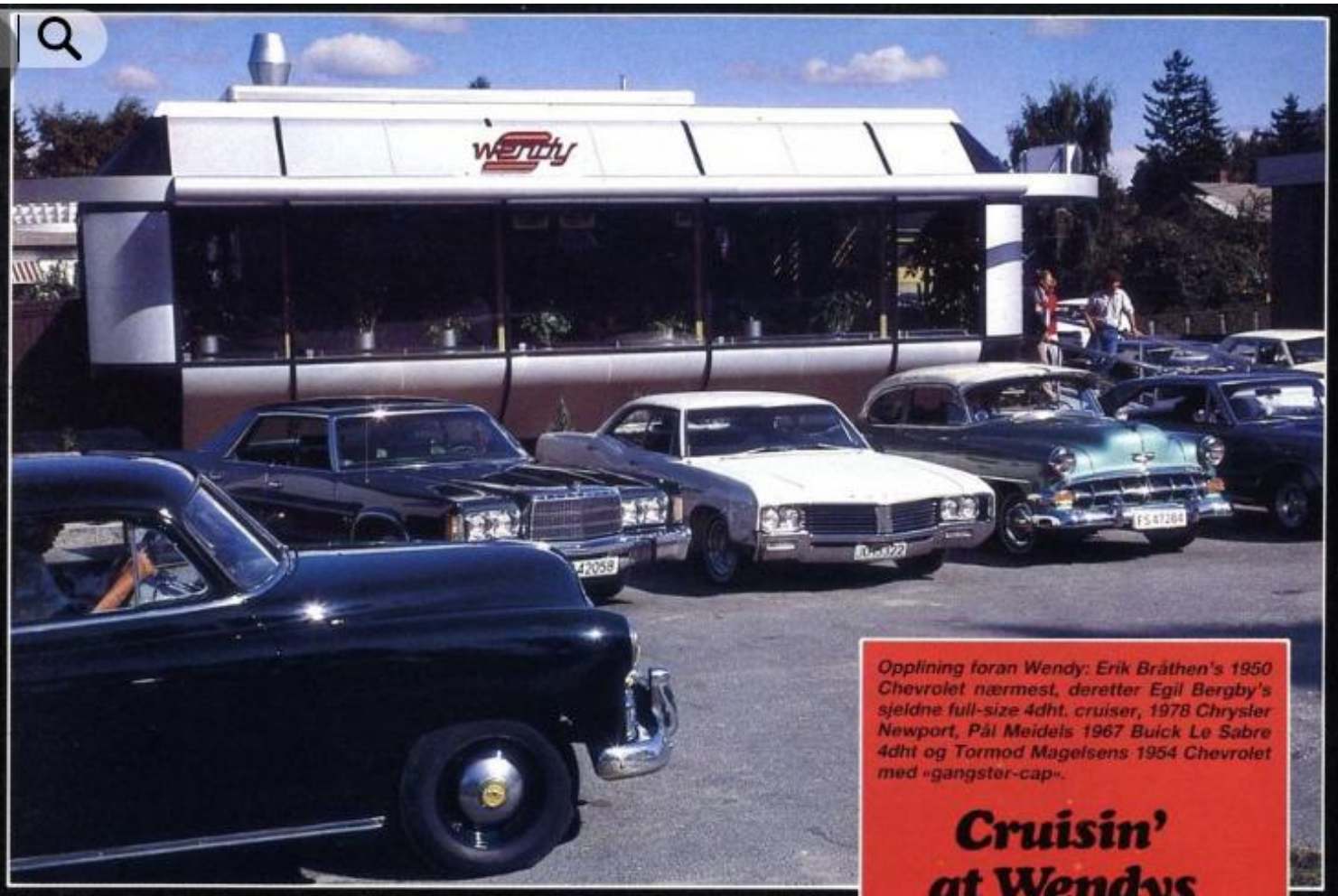

Opplining foran Wendy: Erik Bråthen's 1950 Chevrolet nærmest, deretter Egil Bergby's sjeldne full-size 4dht. cruiser, 1978 Chrysler Newport, Pål Meidels 1967 Buick Le Sabre 4dht og Tormod Magelsens 1954 Chevrolet med «gangster-cap».

Cruisin' at Wendys

Amcar besokte «Detroit Cars» i august i fjor. Vi ble godt mottatt og tilbrakte en solfylt sondag med en lett omgjengelig gjeng bilentusiaster. Etter opplining, beundring av bilene og fotografering på Borregaard hovedkontors store parkeringsplass, var det cruisin' til det helamerikanske Wendy Burgerhouse i utkanten av byen. Bilene gled opp foran den romfartsinspirerte veikroen med femtitallslinjer og blank aluminiums-«look». Det var ganske enkelt et herlig syn.

Her ble ikke inntrykket ringere da flere flotte veteranbiler rullet innom på vei fra et «oldtimer-treff» i byens sentrum. Østfold er kjent for å være et bilfylke med sitt nære naboskap til Sverige, og dette ble bekreftet. Det er mange spesielle kjøretøyer og ikke så få bil-entusiaster i denne landsdelen.

De fleste bilene som møtte opp fra Detroit Cars, var sekstitallere. Like sikkert som det er mange biler fra Østfold i Trøndelag, var mange av klubb-bilene velkjente for oss fra før. Det gjorde blant annet godt å se igjen en 1956 Chevrolet todors hardtop og en 1964 Pontiac Bonneville.

Bilene var jevnt over bruksbiler i fin stand. Mest gjennomført var Lars Stene's 1970 Dodge Dart GT, som ble presentert i «AMCAR» 9/84. Cruise-entusiaster vil falle for Tom Vidar Bjørknes' 1959 Impala, og muskelbilfans vil like Tom Amundsens 1968 Pontiac Firebird med 454 cid LS 6 Chevy-motor eller Runar Bjerknes 1971 Oldsmobile 442 convertible. Men bevares, her var mye annet å kose seg med også.

I verkstedet hos Egil Bergby fant vi Ole Trondsens sjeldne og mektige 1949 Lincoln coupe nedstøvet, men tørt og godt lagret.

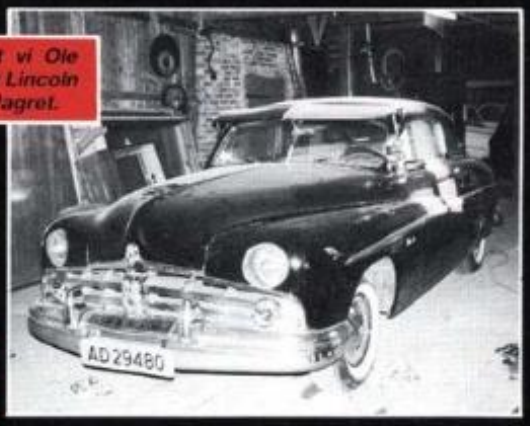

Noen av jentene i klubben samlet foran en 1964 Pontiac Bonneville som i mange år gikk i Trondheim før den havnet i Sarpsborg hos Tor Kristiansen.



med...

Kulturnatt 19. september







Late Summer Car Meet 2026

Søndag 27 september var det igjen duket for treff på Mosseklubben. Var ca 100 biler innom og været var greit. Som alltid ett veldig koselig treff.












Tusen takk til Martin, Tanja og Stefan for lån av bilder 😎


FAMILIE
BINGO
Moro for hele familien!
SPENNING
PREMIER
HYGGE
FELLESSKAP
AMERICAN Style
GASOLINE
PÅ KLUBBLOKALET
LØRDAG 3. OKTOBER
KL. 14.00
Etter LØRDAGS-FROKOSTEN
17
7
35
SPENNENDE BINGORUNDER!
FLOTTE PREMIER!
KAFFE OG HYGGELIG SAMVÆR!
MORO FOR HELE FAMILIEN!
Ta med familie, venner og naboer!
ALLE ER HJERTELIG VELKOMMEN!
BINGO
6 19 34 53 67
2 24 40 59 71
7 16 51 66
3 20 31 58 75
13 22 35 50
BINGO
10 22 41 57 70
4 17 38 55 63
8 26 49 66
12 23 33 52 68
9 18 44 60 72
ARRANGØR:
Detroit CARS
BINGO
KLASSISKE AMERIKANSKE BILER ★ FELLESSKAP ★ BINGO ★ HYGGE


60

1942 LINCOLN ZEPHYR

Joachim Pedersen



I bilmiljøet ble det i mange år snakket om "en låve full av gamle biler" som sto på Romerike. Akkurat hvor den var forble uvisst lenge. Undertegnede fikk i 1999 kontakt med eieren, og han stilte gjerne opp for å vise frem samlingen. Naturlig nok var det Lincoln som interesserte undertegnede mest. Inne i en heller forfallen låve sto det en 1938 modell Zephyr, samt 2 stykk 1942 modeller av samme type. I tillegg sto det en 1946 Lincoln sammen med en Packard og en VW Boble. Alle var godt nedstøvet etter veldig mange års lagring, men allikevel en betagende samling gamle biler. Eierens mål var nå å få solgt dem, for låven de sto lagret i begynte å bli veldig dårlig.
Men årene gikk, og det skjedde ikke så mye på salgsfronten. I 2011 ble det rapportert at samlingen fortsatt var intakt. Men på forsommeren i år kom det noen meldinger på sosiale medier om at låven var tømt, og at 1946 modellen hadde havnet på Dal, mens de to Zephyrene havnet på Gjøvik.



Johnny Handeland på Dal bekreftet at han hadde kjøpt 46 modellen for å ha den som delebil til sin 1946 Club Coupe. Etter at bilen var "rensket" ble den solgt videre til en som ønsker å bygge en Rod på restene.
Johnny tipset om navn og telefonnummer til Joachim Pedersen på Gjøvik, som hadde kjøpt Zephyrene – en grønn og en sort. Kontakt ble opprettet, og eier sendte oss noen bilder.
Han informerer om at han hadde gått løs på den grønne bilen først. I den sitter en Flathead V8 motor (59ab) på ca 100hk. Siste service på bilen ble gjort i 1966, og sannsynligvis parkert kort tid etterpå. Girkassen er tretrinns med overdrive, hvor det kun ble byttet olje og før bilen ble tatt ut på prøvetur.
Bremser var i utmerket tilstand, og trengte kun en liten reparasjon i form av honing av bremsesylindre, pluss at alle bremserør og gummislanger ble byttet.

Vedrørende karosseriet, så var kanaler og B stolper hardt angrepet av rust og har blitt byttet ut med nytt. I tillegg konverterte Joachim ledningsnettet fra 6V til 12V, og byttet ut alle ledninger med et universalnett. Etter det eier vet, har denne bilen gått i Drammens-området før den ble satt på låven. Når har den blitt kjørt til ID kontroll og Joachim venter i skrivende stund på sluttkontroll for å få skilter på bilen og begynne å bruke den.

CruiseNight 2 September

Tok en tur rundt i området før vi endte på klubben for å spise pølsebuffet.











Våre sponsorer:

AARNES ER NÅ HANSEN RACING NORGE.

HANSEN RACING

AARNES
AMERIKANSKE BILDELER

SAMME FOLK. SAMME KUNNSKAP.

SARPSBORG MOTOR A.S
Your Parts Supplier
Telefon 69 13 73 00 - www.sarpsborgmotor.no

HURTIGRUTA CARGLASS®

DekkTeam Sarpsborg
☎: 69 13 00 00

Europris
MER TIL OVERS

THON SENTER

Betong & Tre

K L U B B I N F O



KLUBBENS ADRESSE:

Edvard Strandsvei 46
1734 HAFSLUNDSØY
Web: http://www.detroitcars.no
E-post: post@detroitcars.no

STYRET ÅR 2026

FORMANN	Roy Olafsen	royolafsen@yahoo.no	974 63 755
VISEFORMANN	Johannes Wastvedt	jwast@hotmail.no	974 70 189
KASSERER	Kjell Ingar Olsen	kjell-io@online.no	975 64 337
SEKRETÆR	Connie Løvlie Spetaas	connie@detroitcars.no	976 32 772
STYREMEDLEM	Linda Andreassen	linda@detroitcars.no	928 81 608
STYREMEDLEM	Runar Elverhøi	relverh@outlook.com	996 92 983
STYREMEDLEM	Kent Magnus Bratli	Kent-magnus@hotmail.com	993 09 476
STYREMEDLEM	Lisbeth Gulliksen	lisbethnilsen124@hotmail.com	473 49 166
VARAMEDLEM	Malin Tromop Hansen	malinth-91@hotmail.com	993 38 943
VARAMEDLEM	Leif Nielsen	leifenielsen@hotmail.com	905 59 479
VARAMEDLEM	Kristine Fusebakke	krisful@ebnett.no	947 81 990
VARAMEDLEM	Jonas Hauge Sæther	Jonas.hauge.seather@dekkteam.no	954 66 557
VARAMEDLEM	Emma Myrsten Wright	emma.myrsten@hotmail.com	413 59 322
VARAMEDLEM	Bodil Hansen Tromop	fjatlebrok@hotmail.com	995 50 326

Alle som ønsker meldinger når noe skjer, må sende melding til Connie Løvlie Spetaas, tlf 976 32 772 eller mail: connie@detroitcars.no for å bli registrert.
Også viktig å melde ifra når en får nytt telefonnummer, eller ikke ønsker å få flere meldinger. Send en melding til 976 32 772 der dere oppgir navn og telefonnummer.

SISTE SIDE

For mer utfyllende terminliste se vår webside: www.detroitcars.no/kalender eller på Facebook

SOM MEDLEM VIL DU INNTIL VIDERE FÅ NYHETER OM ARRANGEMENTER PR SMS. DET VIL OGSÅ LIGGE EN FYLDIGERE TERMINLISTE PÅ FACEBOOK.

3 Oktober	Lørdagskaffe på lokalet med etterfølgende Bingo	Detroit Cars	11.00
10 Oktober	Cake and Coffee på lokalet	Detroit Car	12.00-15.00
14 Oktober	Medlemsmøte på lokalet	Detroit Cars	18.30
15 Oktober	Styremøte på lokalet	Detroit Cars	18.30
16 Oktober	Fredagshygge	Detroit Cars	20.00
23-25 oktober	Oslo Motor Show	Lillestrøm	
24 Oktober	Cowboyfest	Detroit Cars	18.30
1 November	Klesbytte/selge Dag	Detroit Cars	13.00
27 September	Late Summer Car Meet	ACOC Moss	12.00
7 November	Lørdagskafe på lokalet	Detroit Cars	11.00-13.00
7 November	Veteranmarknad	Tøckfors	10.00-15.00

Gi beskjed til Connie 97632772 på SMS om det er noe som skal sendes ut.

AARNES ER NÅ HANSEN RACING NORGE.
HANSEN RACING
AARNES AMERIKANSKE BILDELER
SAMME FOLK. SAMME KUNNSKAP.

GRASROTANDELEN

DETROIT CARS

Organisasjonsnummer: 893036172

Deadline Neste Avis: 27 oktober

32774893036172